



FAG Service-Info



Montage-instructie FAG 201050 / 632203.H195

Keerringen achter de wielnaaf controleren

Fabrikant: Mercedes-Benz
Volvo

Artikelnr.: 201050 (THU - Truck Hub Unit, wiellager)
632203.H195 (TAM - Truck Axle Modul)

Actuele selectie zie onderdelencatalogus

Schaeffler Automotive Aftermarket biedt voor de hierboven vermelde voertuigen zowel het individuele wiellager als de volledige wiellagereenheid (TAM) aan. Deze bestaat uit de wiellagerbehuizing, het wiellager en de ABS-sensorring.

Als bij de reparatie wordt vastgesteld dat de keerring achter de wielnaaf defect is, moet deze worden vervangen. Deze kan bijvoorbeeld via de autofabrikant worden besteld.

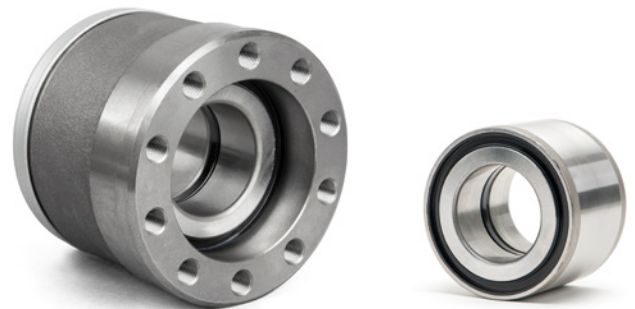

Afbeelding 1: FAG wiellagereenheid (TAM) - Artikelnr.: 632203.H195 (links), FAG wiellager (THU) - Artikelnr.: 201050 (rechts)

Let er bij de selectie op dat er 3 verschillende varianten zijn. Om de juiste keerring te identificeren, moet de diameter van de afdichtzitting worden gemeten.



Afbeelding 2: Om te bepalen welke van de drie keerringen past, moet de diameter van de afdichtzitting worden gemeten

gemeten diameter	benodigde keerring	OE-nummer
86,70 tot 86,85 mm	zonder kleurmarkering	A 970 997 03 46
86,85 tot 87,05 mm	met rode kleurmarkering	A 970 997 09 46
87,05 tot 87,30 mm	met witte kleurmarkering	A 970 997 10 46



Afbeelding 3: De keerringen hebben een verschillende binnendiameter.

Neem altijd de aanwijzingen van de autofabrikant in acht.

SAAM_BNL@schaeffler.com
www.repxpert.be
www.repxpert.nl

SCHAEFFLER
REPXPERT